Parlez-vous français?

WP Französisch

WP Französisch können die SchülerInnen ab dem siebten Schuljahr als Wahlpflichtfach wählen. Es wird dreistündig unterrichtet. Französisch gehört zur Hauptfächergruppe.

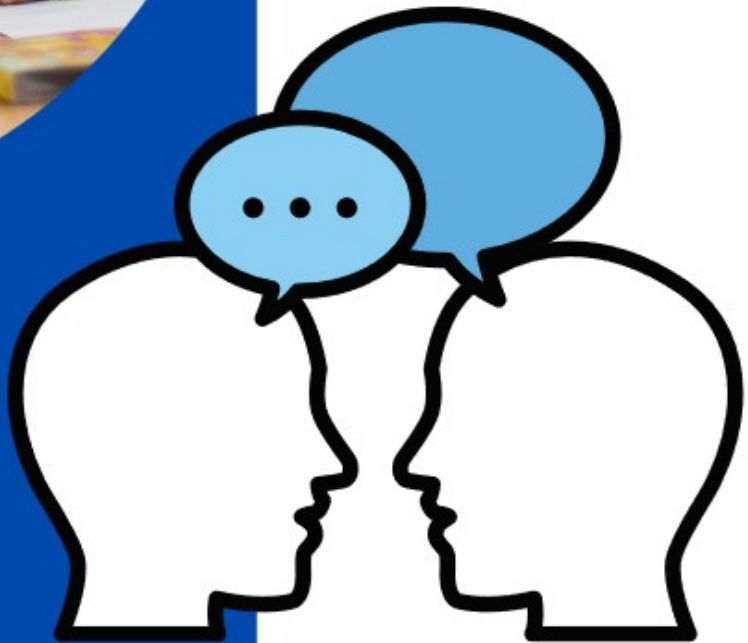

Maria Sibylla Merian Gesamtschule

Kahoot Quiz zum Kennenlernen:
Gehe auf Kahoot.it und gib den Code 06122170 ein.

Warum Französisch?

- Weltsprache mit rund 300 Millionen Sprechern auf allen Kontinenten in über 50 Ländern
- zweite Fremdsprache in Deutschland und der Welt
- Möglichkeiten des Schüleraustauschs
- Möglichkeiten der Auslandserfahrung nach der Schule
- Deutschland ist Frankreichs wichtigster Handelspartner weltweit, während Frankreich Deutschlands zweitwichtigster Handelspartner in Europa ist
- Kultursprache
  Brückensprache: Sie liefert das grammatische Grundgerüst, um weitere romanische Sprachen (z.B. italienisch und spanisch) zu lernen

Für wen?

- Du solltest Freude am Sprachenlernen haben
- Gute Englischleistungen könnten ein Indikator für ein Talent in Fremdsprachen sein
- Du solltest mit Freude bereit sein, zu Hause Vokabeln und grammatische Strukturen einzuüben
- Du solltest offen gegenüber kooperativen Lernformen sein (z.B. Sprechübungen mit einer/einem Partner)

Und wie?

KOMPETENZORIENTIERT

Die SchülerInnen erwerben im Französischunterricht kommunikative und interkulturelle Kompetenzen, um fremdsprachliche Handlungsfähigkeit zu erlangen. Der Fokus liegt dementsprechend vorallem auf der Fähigkeit, die Fremdsprache zu nutzen.

MIT AUTHENTISCHEN MATERIALIEN

Das Französische erobert aktuell wieder den internationalen Musikmarkt. So bietet es sich in besonderem Maße an, mit französischen Musikstücken, aber auch Filmen, Serien, und Büchern die Arbeit mit dem Schulbuch zu ergänzen.

MIT DIGITALEN MEDIEN

Digitale Tools können den Lernprozess erheblich erleichtern. So werden Vokabeln häufig in Form von Kahoot Quiz abgefragt, was einen hohen Lerneffekt hat und besonders motivierend wirkt.
Andere Tools erlauben es den SchülerInnen, eigene Cartoons mit toontastic zu erstellen, eigene französische Figuren auf Voki zuerstellen und sprechen zu lassen oder mit Google Tour Creator eine eigene Stadtbesichtigung durch Paris zu kreieren.